



# Te Koop!

Oegstgeesterweg 182, 2231 BC te RIJNSBURG

Bieden vanaf € 650.000,- K.K.



*Voel je thuis!*



# Kenmerken & specificaties

Bouwjaar:	Ca. 1924
Woonoppervlakte:	ca. 146 m <sup>2</sup>
Inhoud:	ca. 400 m <sup>3</sup>
Perceeloppervlakte:	259 m <sup>2</sup>
Verwarming:	cv-ketel
Aantal kamers:	5
Aantal slaapkamers:	4
Isolatie:	dubbelglas
Energielabel:	B
Zonnepanelen:	12
Aanvaarding:	In overleg

# Omschrijving

Te Koop! \*\*\* Oegstgeesterweg 182, 2231 BC te Rijnsburg \*\*\*

LET OP! Bieden vanaf € 650.000 k.k.

Aan de Oegstgeesterweg in Rijnsburg staat deze ruime twee onder één kap "tweelingwoning". Het huis dateert uit 1911 en is in 2010 volledig gerenoveerd en in 2023 voorzien van 12 A klasse zonnepanelen waardoor de woning beschikt over energielabel B.

Deze woning ademt sfeer en rust uit en ligt in een vriendelijke buurt met een eigen karakter in de gemeente Rijnsburg. De woning is voorzien van vloerverwarming in woonkamer en keuken. U zult genieten van de zonnige voor- en achtertuin met mooie beplanting en een achterom. Het creëren van een eigen parkeerplaats behoort tot de mogelijkheden. Het perceel heeft een oppervlakte van 259 m<sup>2</sup>.

De voorgevel van de woning is recent volledig gereinigd.

Winkelcentra, openbaar vervoer en scholen zijn op loopafstand. Het strand is op fietsafstand met de duinen en de boulevard binnen handbereik. Ook de populaire winkelsteden Leiden, Hoofddorp en Den Haag zijn eenvoudig te bereiken.

Makelaar Pieter Kuijt vertelt u graag meer over deze bijzondere plek.

## Indeling

### Begane grond:

De centrale hal heeft de originele granitovloer met separaat toilet met fontein en trapopgang naar de eerste etage. Aan de rechterzijde is een kantoor-kamer (of eerste slaapkamer) met plaats voor de meterkast en aansluiting voor de wasmachine. De doorzon woonkamer heeft een erker aan de voorzijde en bevat een hoog plafond met spots en openslaande deuren naar de achtertuin.

De uitgebouwde woonkeuken aan de achterzijde is zeer ruim en voorzien van diverse inbouwapparatuur zoals een vaatwasser, 6-pits fornuis met grote oven en een afzuigkap. Daarnaast is er nog voldoende ruimte voor een eettafel. In de trapkast is de CV-ketel (Remeha) geplaatst.

Via de achterdeur is ook de zonnige achtertuin met achterom te bereiken. Het huis ligt aan een doorgaande weg waarbij het binnen opvallend stil is en de tuin veel rust biedt.

### 1e verdieping:

Ruime overloop met vaste kast en 2 slaapkamers aan de voorzijde. Één van de slaapkamers is voorzien van een balkon met uitzicht op de Oegstgeesterweg. Aan de achterzijde bevindt zich een derde ruime slaapkamer en een luxe badkamer met inloofdouche, wastafelmeubel en tweede toilet. Alle drie de slaapkamers zijn voorzien van een vaste kastenwand en opbergruimte.

### Tuin:

Ruime achtertuin met mooie beplanting, wateraansluiting, tegels en fietsenstalling. De achterom is via een rustige weg te bereiken. Een eigen parkeerplaats creëren is mogelijk.

Alles weten over het huis dat u gaat bezichtigen? Kooitje Makelaarsdiensten gebruikt het 'Woondossier'. Elke kijker ontvangt vooraf aan de geplande bezichtiging het digitale 'Woondossier' van deze woning.

Is dit uw droomhuis en wilt u een bieding uitbrengen? Dat kan! Kooitje Makelaarsdiensten werkt samen met het nieuwe kwaliteitskeurmerk voor makelaars: 'Eerlijk Bieden'.

### Oplevering: In overleg

Deze verkoopinformatie is met zorg vastgesteld, er kunnen echter geen rechten aan worden ontleend.





# Keuken

Gezellige uitgebouwde woonkeuken aan de achterzijde is zeer ruim en is voorzien van diverse inbouwapparatuur....

Via de achterdeur is de achtertuin bereikbaar.....















# Plattegrond

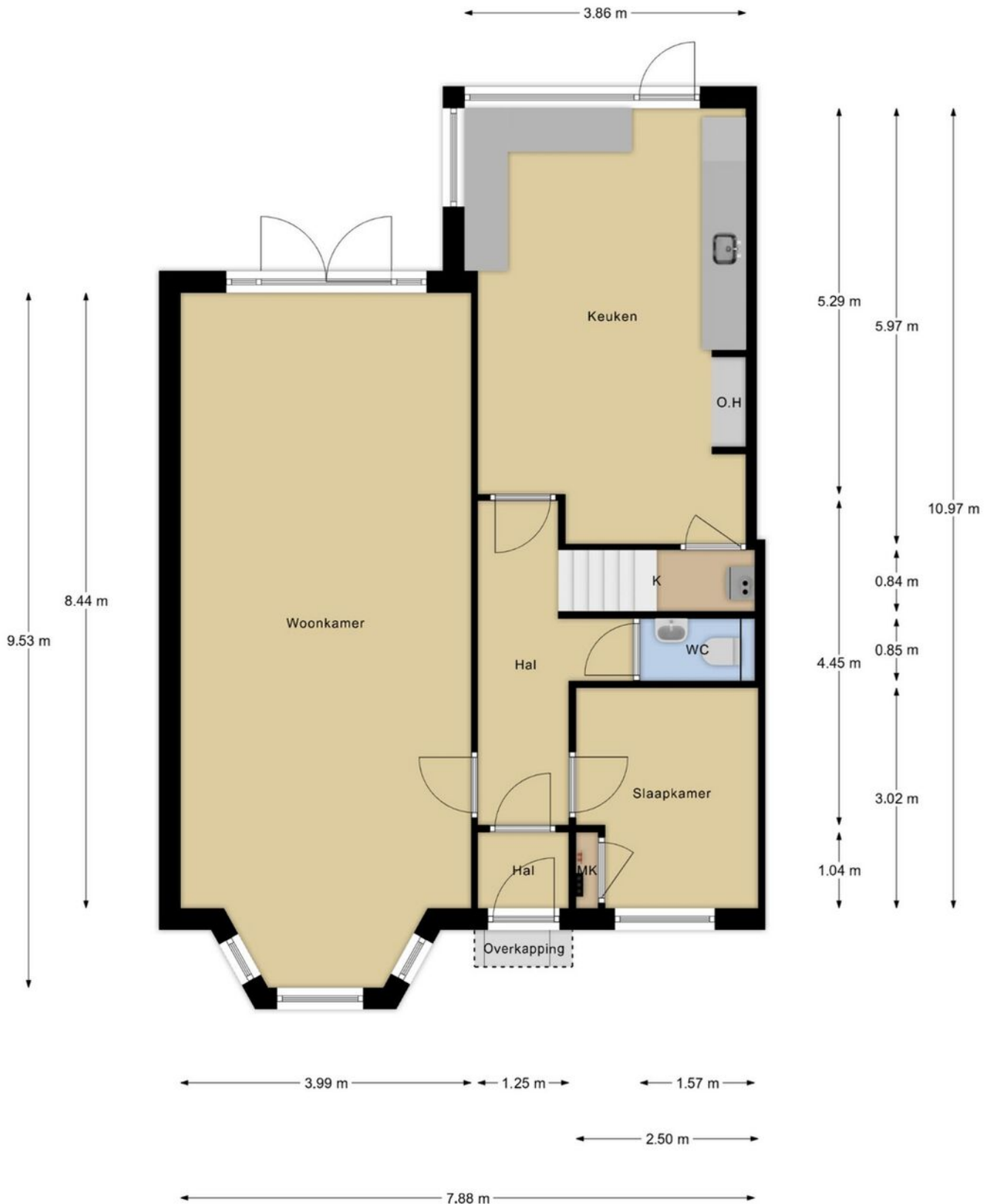

Deze plattegronden zijn opgemaakt voor indicatieve doeleinden. Hieraan kunnen geen rechten worden ontleend.

# Plattegrond



Deze plattegronden zijn opgemaakt voor indicatieve doeleinden. Hieraan kunnen geen rechten worden ontleend.



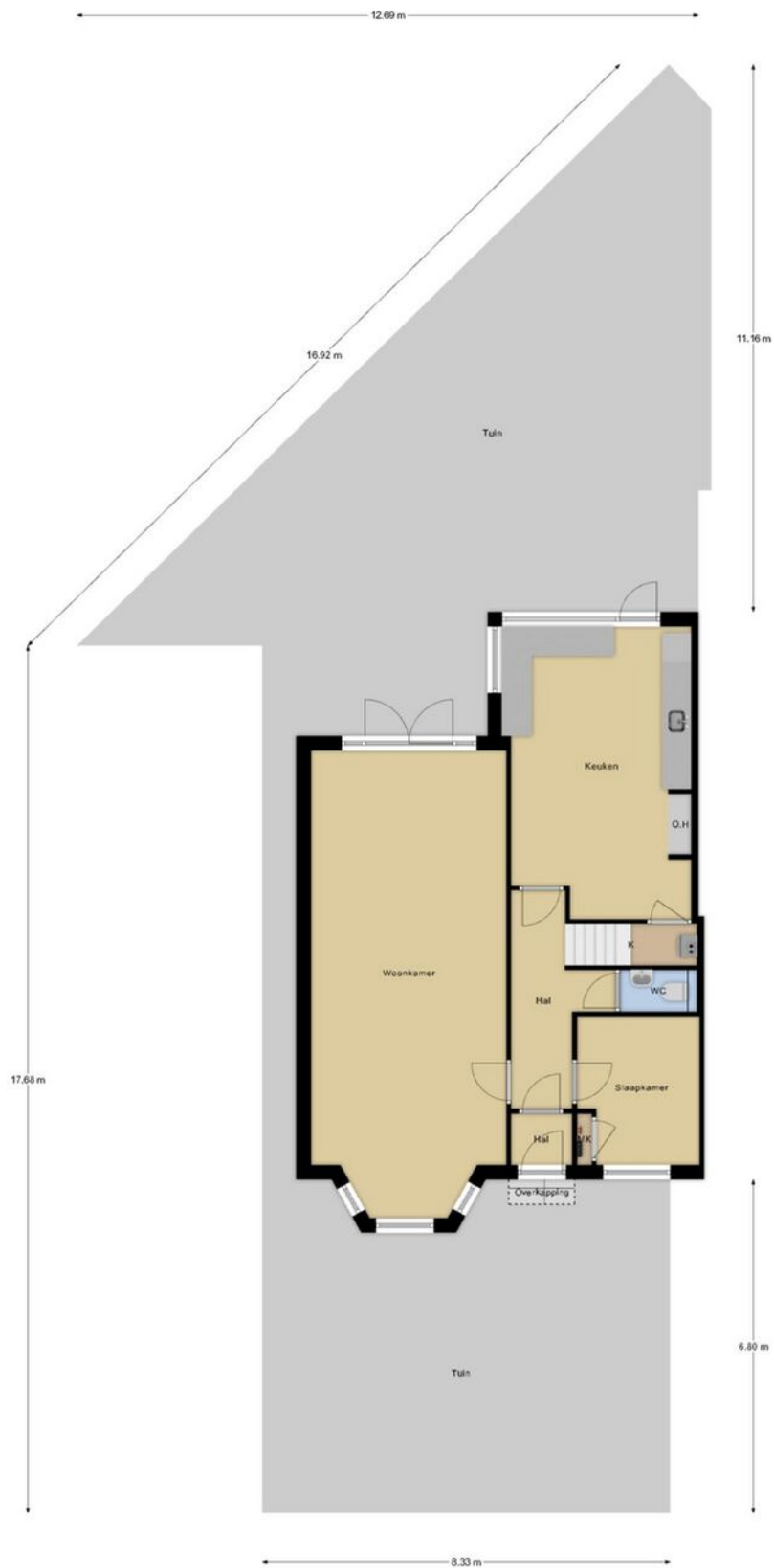

# Plattegrond



Deze plattegronden zijn opgemaakt voor indicatieve doeleinden. Hieraan kunnen geen rechten worden ontleend.

# Kadastrale kaart



<b>12345</b> 25	Deze kaart is noordgericht Perceelnummer Huisnummer	Schaal 1: 500		
	Vastgestelde kadastrale grens	Kadastrale gemeente	Rijnsburg	
	Voorlopige kadastrale grens	Sectie	C	
	Administratieve kadastrale grens	Perceel	1322	
	Bebouwing			

Voor een eensluidend uittreksel, geleverd op 16 februari 2024  
De bewaarder van het kadaster en de openbare registers

Aan dit uittreksel kunnen geen betrouwbare maten worden ontleend.  
De Dienst voor het kadaster en de openbare registers behoudt zich de intellectuele eigendomsrechten voor, waaronder het auteursrecht en het databankenrecht.

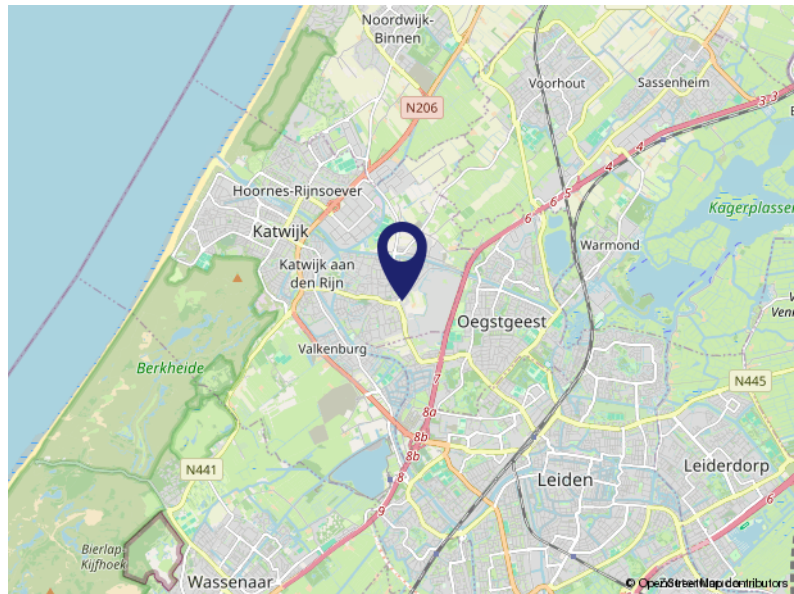
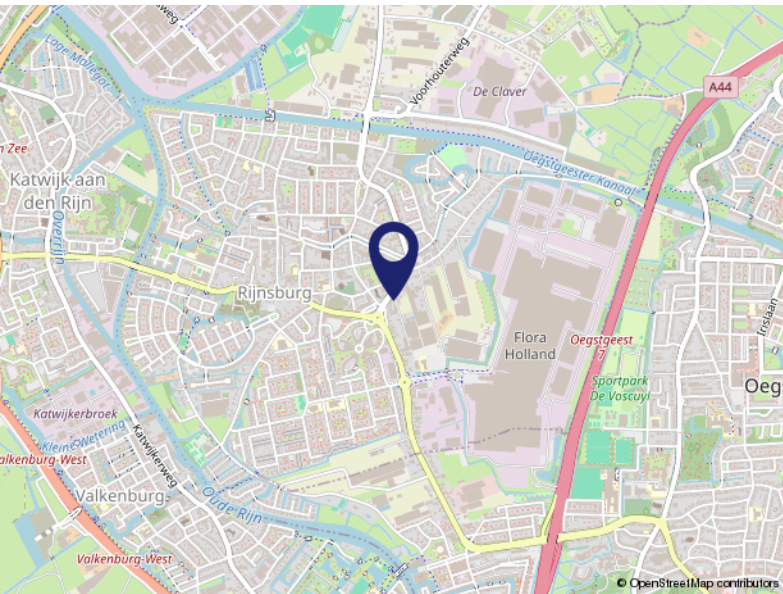
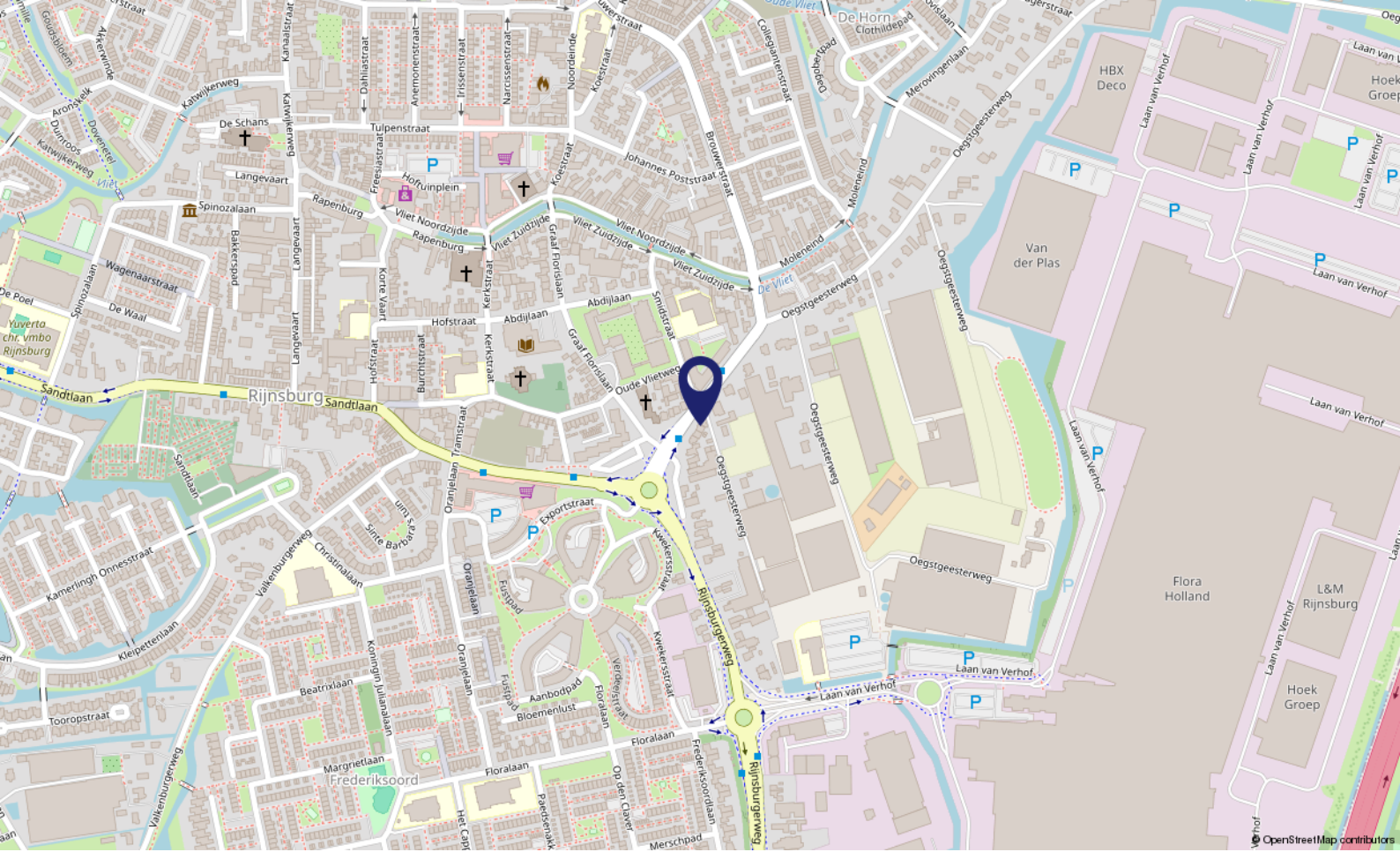

# Locatie op de kaart

OEGSTGEESTERWEG 182

2231 BC Rijsburg



# Lijst van zaken



VBO Vereniging van makelaars en taxateurs

## Persoonlijke gegevens

Adres te verkopen woning: **Oegstgeesterweg 182, 2231 BC, Rijsburg**

Datum: 08-03-2024

Voor de onderstaande zaken -ongeacht of ze roerend dan wel onroerend zijn- geldt dat ze soms wel en soms niet in de woning achterblijven. De lijst is bedoeld om duidelijkheid te scheppen om discussies achteraf te voorkomen.

	Blijft achter	Gaat mee	Kan worden overgenomen	N.v.t.
--	---------------	----------	------------------------	--------

## Woning

### Interieur

#### Verlichting, te weten:

Inbouwspots / dimmers	<input checked="" type="checkbox"/>	<input type="checkbox"/>	<input type="checkbox"/>	<input type="checkbox"/>
Opbouwspots / armaturen / lampen / dimmers	<input checked="" type="checkbox"/>	<input type="checkbox"/>	<input type="checkbox"/>	<input type="checkbox"/>
Losse (hang)lampen	<input type="checkbox"/>	<input type="checkbox"/>	<input type="checkbox"/>	<input checked="" type="checkbox"/>

#### (Losse) kasten, legplanken, te weten:

(Losse) kasten	<input checked="" type="checkbox"/>	<input type="checkbox"/>	<input type="checkbox"/>	<input type="checkbox"/>
Boeken / legplanken	<input checked="" type="checkbox"/>	<input type="checkbox"/>	<input type="checkbox"/>	<input type="checkbox"/>

#### Raamdecoratie/zonwering binnen, te weten:

Gordijnrails	<input checked="" type="checkbox"/>	<input type="checkbox"/>	<input type="checkbox"/>	<input type="checkbox"/>
Gordijnen	<input checked="" type="checkbox"/>	<input type="checkbox"/>	<input type="checkbox"/>	<input type="checkbox"/>
Overgordijnen	<input checked="" type="checkbox"/>	<input type="checkbox"/>	<input type="checkbox"/>	<input type="checkbox"/>
Vitrages	<input checked="" type="checkbox"/>	<input type="checkbox"/>	<input type="checkbox"/>	<input type="checkbox"/>
Rolgordijnen	<input checked="" type="checkbox"/>	<input type="checkbox"/>	<input type="checkbox"/>	<input type="checkbox"/>
Lamellen	<input type="checkbox"/>	<input type="checkbox"/>	<input type="checkbox"/>	<input checked="" type="checkbox"/>
Jaloezieën	<input checked="" type="checkbox"/>	<input type="checkbox"/>	<input type="checkbox"/>	<input type="checkbox"/>
(Losse) horren / rolhorren	<input type="checkbox"/>	<input type="checkbox"/>	<input type="checkbox"/>	<input checked="" type="checkbox"/>

# Lijst van zaken



VBO Vereniging van makelaars en taxateurs

## Vloerdecoratie, te weten:

Vloerbedekking	<input checked="" type="checkbox"/>	<input type="checkbox"/>	<input type="checkbox"/>	<input type="checkbox"/>
Parketvloer	<input checked="" type="checkbox"/>	<input type="checkbox"/>	<input type="checkbox"/>	<input type="checkbox"/>
Houten vloer(delen)	<input checked="" type="checkbox"/>	<input type="checkbox"/>	<input type="checkbox"/>	<input type="checkbox"/>
Laminaat	<input checked="" type="checkbox"/>	<input type="checkbox"/>	<input type="checkbox"/>	<input type="checkbox"/>
Plavuizen	<input checked="" type="checkbox"/>	<input type="checkbox"/>	<input type="checkbox"/>	<input type="checkbox"/>

## Open haard, kachel:

(Voorzet) openhaard met toebehoren	<input type="checkbox"/>	<input type="checkbox"/>	<input type="checkbox"/>	<input checked="" type="checkbox"/>
Allesbrander	<input type="checkbox"/>	<input type="checkbox"/>	<input type="checkbox"/>	<input type="checkbox"/>
Houtkachel	<input checked="" type="checkbox"/>	<input type="checkbox"/>	<input type="checkbox"/>	<input type="checkbox"/>
(Gas) kachels	<input type="checkbox"/>	<input type="checkbox"/>	<input type="checkbox"/>	<input checked="" type="checkbox"/>
Designradiator(en)	<input type="checkbox"/>	<input type="checkbox"/>	<input type="checkbox"/>	<input checked="" type="checkbox"/>
Radiatorafwerking	<input type="checkbox"/>	<input type="checkbox"/>	<input type="checkbox"/>	<input checked="" type="checkbox"/>

## Overige zaken, te weten:

Spiegelwanden	<input type="checkbox"/>	<input type="checkbox"/>	<input type="checkbox"/>	<input checked="" type="checkbox"/>
Schilderij ophang systeem	<input type="checkbox"/>	<input type="checkbox"/>	<input type="checkbox"/>	<input checked="" type="checkbox"/>

## Keuken

Keukenblok (met bovenkasten)	<input checked="" type="checkbox"/>	<input type="checkbox"/>	<input type="checkbox"/>	<input type="checkbox"/>
------------------------------	-------------------------------------	--------------------------	--------------------------	--------------------------

## Keuken (inbouw)apparatuur, te weten:

Kookplaat	<input checked="" type="checkbox"/>	<input type="checkbox"/>	<input type="checkbox"/>	<input type="checkbox"/>
(Gas) fornuis	<input checked="" type="checkbox"/>	<input type="checkbox"/>	<input type="checkbox"/>	<input type="checkbox"/>
Afzuigkap	<input checked="" type="checkbox"/>	<input type="checkbox"/>	<input type="checkbox"/>	<input type="checkbox"/>

# Lijst van zaken



VBO Vereniging van makelaars en taxateurs

Magnetron	<input checked="" type="checkbox"/>	<input type="checkbox"/>	<input type="checkbox"/>	<input type="checkbox"/>
Oven	<input checked="" type="checkbox"/>	<input type="checkbox"/>	<input type="checkbox"/>	<input type="checkbox"/>
Combi-oven / combi-magnetron	<input checked="" type="checkbox"/>	<input type="checkbox"/>	<input type="checkbox"/>	<input type="checkbox"/>
Koelkast	<input type="checkbox"/>	<input type="checkbox"/>	<input type="checkbox"/>	<input checked="" type="checkbox"/>
Vriezer	<input type="checkbox"/>	<input type="checkbox"/>	<input type="checkbox"/>	<input checked="" type="checkbox"/>
Koel-vriescombinatie	<input type="checkbox"/>	<input type="checkbox"/>	<input type="checkbox"/>	<input checked="" type="checkbox"/>
Vaatwasser	<input checked="" type="checkbox"/>	<input type="checkbox"/>	<input type="checkbox"/>	<input type="checkbox"/>
Quooker	<input type="checkbox"/>	<input type="checkbox"/>	<input type="checkbox"/>	<input checked="" type="checkbox"/>
Koffiezetapparaat	<input type="checkbox"/>	<input type="checkbox"/>	<input type="checkbox"/>	<input checked="" type="checkbox"/>
<b>Keukenaccessoires, te weten:</b>				
Droogrek	<input type="checkbox"/>	<input type="checkbox"/>	<input type="checkbox"/>	<input checked="" type="checkbox"/>
<b>Sanitair/sauna</b>				
<b>Toilet met de volgende toebehoren:</b>				
Toiletpot	<input checked="" type="checkbox"/>	<input type="checkbox"/>	<input type="checkbox"/>	<input type="checkbox"/>
Toiletrolhouder	<input checked="" type="checkbox"/>	<input type="checkbox"/>	<input type="checkbox"/>	<input type="checkbox"/>
Toiletborstel (houder)	<input type="checkbox"/>	<input type="checkbox"/>	<input type="checkbox"/>	<input checked="" type="checkbox"/>
Fontein	<input checked="" type="checkbox"/>	<input type="checkbox"/>	<input type="checkbox"/>	<input type="checkbox"/>
<b>Badkamer met de volgende toebehoren:</b>				
Ligbad	<input type="checkbox"/>	<input type="checkbox"/>	<input type="checkbox"/>	<input checked="" type="checkbox"/>
Jacuzzi / whirlpool	<input type="checkbox"/>	<input type="checkbox"/>	<input type="checkbox"/>	<input checked="" type="checkbox"/>
Douche (cabine / scherm)	<input checked="" type="checkbox"/>	<input type="checkbox"/>	<input type="checkbox"/>	<input type="checkbox"/>
Stoomdouche (cabine)	<input type="checkbox"/>	<input type="checkbox"/>	<input type="checkbox"/>	<input checked="" type="checkbox"/>

# Lijst van zaken



VBO Vereniging van makelaars en taxateurs

Wastafel	<input checked="" type="checkbox"/>	<input type="checkbox"/>	<input type="checkbox"/>	<input type="checkbox"/>
Wastafelmeubel	<input checked="" type="checkbox"/>	<input type="checkbox"/>	<input type="checkbox"/>	<input type="checkbox"/>
Planchet	<input checked="" type="checkbox"/>	<input type="checkbox"/>	<input type="checkbox"/>	<input type="checkbox"/>
Toiletkast	<input type="checkbox"/>	<input type="checkbox"/>	<input type="checkbox"/>	<input checked="" type="checkbox"/>
Toiletpot	<input checked="" type="checkbox"/>	<input type="checkbox"/>	<input type="checkbox"/>	<input type="checkbox"/>
Toilethouder	<input checked="" type="checkbox"/>	<input type="checkbox"/>	<input type="checkbox"/>	<input type="checkbox"/>
Toiletborstel (houder)	<input type="checkbox"/>	<input type="checkbox"/>	<input type="checkbox"/>	<input checked="" type="checkbox"/>
Sauna met toebehoren	<input type="checkbox"/>	<input type="checkbox"/>	<input type="checkbox"/>	<input checked="" type="checkbox"/>
<b><i>Exterieur/Installaties/Veiligheid/Energiebesparing</i></b>				
Schotel / antenne	<input checked="" type="checkbox"/>	<input type="checkbox"/>	<input type="checkbox"/>	<input type="checkbox"/>
Brievenbus	<input checked="" type="checkbox"/>	<input type="checkbox"/>	<input type="checkbox"/>	<input type="checkbox"/>
Kluis	<input type="checkbox"/>	<input type="checkbox"/>	<input type="checkbox"/>	<input checked="" type="checkbox"/>
(Voordeur) bel	<input checked="" type="checkbox"/>	<input type="checkbox"/>	<input type="checkbox"/>	<input type="checkbox"/>
Alarminstallatie	<input type="checkbox"/>	<input type="checkbox"/>	<input type="checkbox"/>	<input checked="" type="checkbox"/>
(Veiligheids) sloten en overige inbraakpreventie	<input checked="" type="checkbox"/>	<input type="checkbox"/>	<input type="checkbox"/>	<input type="checkbox"/>
Rookmelders	<input checked="" type="checkbox"/>	<input type="checkbox"/>	<input type="checkbox"/>	<input type="checkbox"/>
(Klok) thermostaat	<input checked="" type="checkbox"/>	<input type="checkbox"/>	<input type="checkbox"/>	<input type="checkbox"/>
Airconditioning	<input type="checkbox"/>	<input type="checkbox"/>	<input type="checkbox"/>	<input checked="" type="checkbox"/>
Screens	<input type="checkbox"/>	<input type="checkbox"/>	<input type="checkbox"/>	<input checked="" type="checkbox"/>
Rolluiken	<input type="checkbox"/>	<input type="checkbox"/>	<input type="checkbox"/>	<input checked="" type="checkbox"/>
Zonwering buiten	<input checked="" type="checkbox"/>	<input type="checkbox"/>	<input type="checkbox"/>	<input type="checkbox"/>

# Lijst van zaken



VBO Vereniging van makelaars en taxateurs

Zonnekappen voorgevel - Liggen in de schuur zijn van vorige eigenaar

## Warmwatervoorziening, te weten:

CV-installatie

Boiler

Geiser

## Isolatievoorzieningen (voorzetramen/radiatorfolie etc.), te weten:

Voorzetramen

Radiatorfolie

## Overige zaken, te weten:

Telefoonaansluiting / internetaansluiting

Veiligheidsschakelaar wasautomaat

Waterslot wasautomaat

Zonnepanelen

Oplaadpunt elektrische auto

## Tuin

### *Inrichting*

Tuinaanleg / bestrating

Beplanting

### *Verlichting/installaties*

Buitenverlichting

Tijd- of schemerschakelaar / bewegingsmelder

# Lijst van zaken



VBO  
Vereniging van  
makelaars en taxateurs

## Bebouwing

Tuinhuis / buitenberging	<input checked="" type="checkbox"/>	<input type="checkbox"/>	<input type="checkbox"/>	<input type="checkbox"/>
Kasten / werkbank in tuinhuis / berging	<input type="checkbox"/>	<input type="checkbox"/>	<input type="checkbox"/>	<input checked="" type="checkbox"/>
(Broei) kas	<input checked="" type="checkbox"/>	<input type="checkbox"/>	<input type="checkbox"/>	<input type="checkbox"/>

## Overige zaken

(Sier) hek	<input checked="" type="checkbox"/>	<input type="checkbox"/>	<input type="checkbox"/>	<input type="checkbox"/>
Vlaggenmast (houder)	<input type="checkbox"/>	<input type="checkbox"/>	<input type="checkbox"/>	<input checked="" type="checkbox"/>

## Overig

Zijn er zaken die geen eigendom zijn van verkoper omdat er sprake is van een leasecontract of huurcontract. Zo ja, neemt verkoper de zaak mee of wordt het betreffende contract overgenomen?

	Ja	Nee	Gaat mee	Moet worden overgenomen
CV	<input type="checkbox"/>	<input type="checkbox"/>	<input type="checkbox"/>	<input type="checkbox"/>
Boiler	<input type="checkbox"/>	<input type="checkbox"/>	<input type="checkbox"/>	<input type="checkbox"/>
Zonnepanelen	<input type="checkbox"/>	<input type="checkbox"/>	<input type="checkbox"/>	<input type="checkbox"/>
Alles is eigendom	<input type="checkbox"/>	<input type="checkbox"/>	<input type="checkbox"/>	<input type="checkbox"/>

Voor akkoord,

De opdrachtgever/verkoper,  
(en echtgeno(o)t(e)/partner)

plaats en datum:

Koper,  
(en echtgeno(o)t(e)/partner)

plaats en datum:

# Over ons...

## Kooitje?

'Kooitje', een bijzondere naam voor een makelaarskantoor? Nee hoor! Het is – niet meer en niet minder – de achternaam van Ronald, onze oprichter. In 2006 ging hij van start. En met succes. Want, we groeiden in de loop der jaren lekker door. Inmiddels werken we met een superleuk team van 4 enthousiaste woningspecialisten.

## Plezier!

Makelaars doen eigenlijk allemaal hetzelfde werk. Over anderen kunnen we hier niet spreken. Wél over onszelf! Wat wij belangrijk vinden is dat de klant zich thuis voelt.

Plezier in ons werk én passie voor het vak zijn daarvoor de belangrijkste voorwaarden. Dat hebben we en dat merk je. Voor alles wat we doen, nemen we de tijd. Verkoper, koper of adviesvrager, we gaan de relatie aan. Gewoon omdat we willen weten wat er speelt. Dus vragen we soms nét even langer door. Want ieder heeft zijn eigen verhaal.

Resultaat: een goede, eerlijke, exacte, optimale dienstverlening en vaak ook onverwachte oplossingen. Voeg daarbij dat we korte lijnen fijn vinden, de regionale markt op ons duimpje kennen, altijd duidelijkheid bieden en nog veel meer, dan zou Kooitje best wel eens de juiste keuze kunnen zijn.





# Even voorstellen

## Wie zijn wij?

Ronald startte zijn kantoor in 2006 als zelfstandig Makelaar & Taxateur in Katwijk aan den Rijn, in het voormalige pand van de SNS Bank. Tegenwoordig gevestigd aan de Ambachtsweg 5, Katwijk (ZH)

Het team van Kooitje Makelaarsdiensten bestaat inmiddels uit 4 enthousiaste Vastgoedspecialisten: Ronald Kooitje, Dikky van Duyvenvoorde, Ilja Kouwenhoven en Pieter Kuijt.

Of het nu gaat om de verkoop, aankoop of taxatie van uw huis? Bij ons bent u aan het juiste adres!

Een duidelijk en eerlijk verhaal en transparante prijzen altijd incl. 21% Btw.

## Betrokken en Persoonlijke dienstverlening

Ons werkgebied is gefocust op de huizenmarkt van Katwijk, Rijnsburg, Valkenburg en omgeving.

Door die focus en het feit dat we allemaal wonen in ons werkgebied weten we als geen ander wat er speelt en wat er staat te gebeuren op de woningmarkt.

We zijn lid van VBO Makelaar. Daarnaast gebruiken slimme software van Kolibri, werken we met 'Eerlijk Bieden' en gebruiken we het 'Woondossier'.

Al onze opgebouwde kennis en jarenlange ervaring nemen wij voor ú mee! Hierdoor heeft ú altijd de juiste voorsprong op de woningmarkt...

*Voel je thuis!*







*Voel je thuis!*

**Dé makelaar  
die weet waar ú zich thuis voelt.**

- Verkopen, aankopen, taxeren
  - Positief, no-nonsense
  - Laagdrempelig
- Deskundig, enthousiast
- Persoonlijke aandacht
- Transparante tarieven, altijd inclusief 21% Btw



**Kooitje Makelaarsdiensten**

Ambachtsweg 5 • 2222 AH Katwijk (ZH)

T: 071 - 301 5748 • M: 06 - 10337210 (Ronald) / 06 - 83856944 (Pieter)

E: [info@kooitjemakelaarsdiensten.nl](mailto:info@kooitjemakelaarsdiensten.nl)

W: [www.kooitjemakelaarsdiensten.nl](http://www.kooitjemakelaarsdiensten.nl)